À QUOI TIENT LE LIEN ENTRE LES GÉNÉRATIONS ?

Un programme fait pour vous ! Une invitation à explorer ensemble le lien entre les générations au fil d'ateliers divers et variés, de cafés grands-parents et d'un spectacle ... Rejoignez-nous pour vivre cette belle aventure familiale !

Programme gratuit
dans le cadre de Parents 71

SAÔNE-LOIRE DÉPARTEMENT 71 · Caf de Saône-et-Loire · msa santé famille retraite services · MINISTÈRE DE LA CULTURE · Parents71 · Communauté de Communes du Clunisois · VILLE DE CLUNY · Le Pas · Villages Solitaires · LA PIMENTERIE SAINT-POINT

ATELIERS CUISINE

Venez cuisiner avec vos enfants et/ou vos petits-enfants. Un moment convivial pour transmettre vos recettes « d'ici et d'ailleurs » qui ont marqué votre enfance !

• Mercredi 14 octobre 2026, de 9h30 à 13h30, au centre social de Cluny
En partenariat avec 1001 Familles.
Inscriptions, avant le 07/10, au 03.85.59.80.83 ou centresocial@cluny.fr

• Mercredi 25 novembre 2026, de 9h30 à 12h, à la salle des fêtes de Pressy-sous-Dondin (lieu à confirmer)
Organisé par 1001 Familles et le Projet Alimentaire Territorial (PAT).
Inscriptions au 07.82.06.72.57 ou mille1familles@enclunisois.fr

• Mercredi 2 décembre 2026, de 9h30 à 15h, à la Pimenterie à Saint-Point
Sablés de Noël : Sous la houlette de deux grands-mères alsaciennes, découvrez les véritables recettes des « bredele » et réalisez de délicieux biscuits de Noël ! Ces petites douceurs seront ensuite distribuées lors des permanences de « France services ». Venez en famille ! Repas partagé à midi.
En partenariat avec Villages solidaires.
Inscriptions au 06.77.30.29.81 ou contact@villagessolidaires.fr

ATELIERS JEUX ET LOISIRS

D'HIER ET D'AUJOURD'HUI

Animés par Camille, les ateliers de la chose. A destination des parents, grands-parents et des enfants à partir de 6 ans.
Inscriptions au 03.85.59.80.83 ou centresocial@cluny.fr

• Mercredi 21 octobre 2026, de 14h à 17h, au centre social de Cluny
Venez réaliser un scrapbooking autour des jeux et loisirs de votre enfance (dessin, collage et écriture).

• Mercredi 28 octobre 2026, de 14h à 17h, au centre social de Cluny
Apportez vos jeux et loisirs traditionnels, ou récents, et jouons ensemble !

CAFÉS GRANDS - PARENTS

Être grand-parent aujourd'hui : entre joies et défis. Trouver sa place entre soutien et respect des parents. Jusqu'où aider sans s'imposer ?
Transmettre et créer du lien avec ses petits enfants.
Un temps d'échange animé par "Instants de famille".

• Jeudi 5 novembre 2026, de 10h à 11h30, à la Pimenterie à Saint-Point
Partenariat entre la Pimenterie et Villages solidaires.
Inscriptions au 06.77.30.29.81 ou contact@villagessolidaires.fr

• Jeudi 19 novembre 2026, de 10h à 11h30, au centre social de Cluny
Inscriptions au 03.85.59.80.83 ou centresocial@cluny.fr

• Samedi 21 novembre 2026, de 10h à 11h30, à la bibliothèque de Joncy
Inscriptions au 07.82.06.72.57 ou mille1familles@enclunisois.fr

SPECTACLE

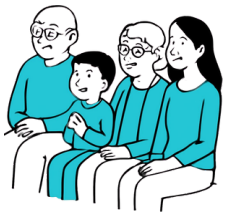

• Samedi 21 novembre 2026, à 20h, à la Pimenterie à Saint-Point

"La partie de scrabble", à partir de 14 ans. Récit de vie.
Fred Duvaud

Pour occuper et apaiser sa mère atteinte d'une maladie neuro-dégénérative, un fils retourne « à la maison » et propose de jouer au scrabble. Peu à peu, une correspondance ludique et intime où l'amour des lettres et les bribes d'une vie s'invitent dans l'enchâssement des mots.

ATELIER D'ÉCRITURE

• Samedi 12 décembre 2026, de 9h30 à 12h, à la bibliothèque d'Ameugny
A partir de 5 ans.
Inscriptions au 07.82.06.72.57 ou mille1familles@enclunisois.fr

Grands-parents et petits enfants sont invités à partager une matinée créative autour des ressemblances dans les familles. Avec du dessin, du découpage, du papier et des mots, venez réaliser un petit livre, qui gardera trace des liens tissés entre grands-parents et petits enfants.
Atelier animé par Anne de Lagonde, graphiste et Valérie Gaudissart, autrice (association Rêver Tout Haut).

ATELIERS PORTRAITS CROISÉS
& ENQUÊTE INTERGÉNÉRATIONNELLE

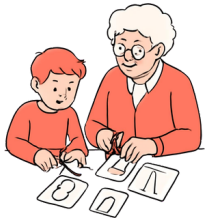

Animés par Camille, les ateliers de la chose. Participation conseillée aux 2 ateliers. A destination des parents, grands-parents et des enfants à partir de 6 ans.

• Lundi 21 décembre 2026, de 14h à 17h, au centre social de Cluny
Venez créer des portraits croisés en imaginant la vie future de vos enfants et/ou petits-enfants. De leur côté, les enfants seront invités à imaginer votre enfance à travers le dessin, le collage ou l'écriture.
Inscriptions au 03.85.59.80.83 ou centresocial@cluny.fr

• Mercredi 23 décembre 2026, de 14h à 17h, au centre social de Cluny
À partir de ces portraits, venez enquêter sur la vie future de vos petits-enfants et découvrir leurs envies et leurs rêves. Les enfants, de leur côté, partiront à la découverte de la vie passée de leurs grands-parents.
Un temps d'échange intergénérationnel riche en surprises !
Inscriptions au 03.85.59.80.83 ou centresocial@cluny.fr